

医療法人社団 **みさわ会** **みさわ歯科**

入れ歯で
お悩みの方へ!



インプラント 無料相談会

4/ **4** · **5** · **6**
FRI SAT SUN

当日、ご都合の悪い方は、
ご予約頂ければ後日でも
無料相談承ります。

開催時間 (金)(土) AM9:00~PM6:00 (休憩なし)
(日) AM10:00~PM5:00 (休憩なし)

インプラント
オペ室完備

場所 ミサワデンタルクリニック (予約不要) ご都合のよろしい
時間にお気軽にご来院ください。

感染対策を

していますのでご安心ください

当院では各種ウイルスや細菌に対する感染対策を実施しています。



対策 1
十分な換気対策

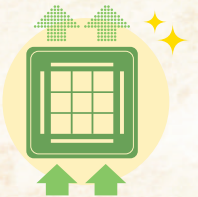

対策 2
コップやエプロンなど
使い捨ての物を
使用



対策 3
治療の基本器具など
滅菌処理して
ウイルスを死滅



対策 4
検温の実施



対策 5
マスク・フェイスシールド・
ビニールカーテンの使用



これ以外にも
各種の感染対策を
しています。

医療機関 ですので一般的な店や施設よりも高度な感染予防対策をしています。どうぞご安心ください。

公共交通機関を使ってのご来院がご不安の方へ、
事前予約していただければ**無料送迎**致します。

お任せください!!

無料送迎 致します
要予約



ご遠方の方・ご高齢の方
お気軽にお問合せ下さい!

※車内にお入りの際は、検温と手の消毒を実施しています。

みさわ歯科・ミサワデンタルクリニックは

東武伊勢崎線・野田線 **「春日部」駅東口ロータリー内**



診療時間	月	火	水	木	金	土	日
9:00~13:00	○	○	○	○	○	○	△
15:00~20:00	○	○	○	○	○	△	△

△土曜午後は15:00~18:00まで
△日曜は10:00~17:00まで
※予約制 ※各種保険取扱 ※新患随時受付

裏面もご覧下さい

医療法人社団 **みさわ会**
みさわ歯科 ■スタッフ募集/受付・助手
歯科・小児歯科・矯正歯科・口腔外科
TEL 0120-11-8241
住所/埼玉県春日部市粕壁1-7-1
http://www.misawa-implant.jp/ TEL-FAX 048-754-8241

医療法人社団 **みさわ会** ミサワデンタルクリニック
MISAWA DENTAL CLINIC
歯科・小児歯科・矯正歯科・口腔外科
TEL 0120-296-718
住所/埼玉県春日部市粕壁1-1-8
http://misawakai.jp

当院インプラント治療の4つの安心

安心1 実績 **豊富な実績** (昨年1月から12月まで1,086本)
安全で確実なインプラント治療を提供

安心2 設備 新しい設備が充実。
患者様一人一人に最適な治療をご提供。

No.1 世界シェア ストローマン・インプラント

日本には約40種類のインプラントが存在しますが、当院には40年以上の歴史を持つスイスのストローマン・インプラント(世界シェアNo.1)の治療を年間1,000本以上行い、毎年その実績が表彰されています。



インプラント専用オペ室



レントゲン撮影のみですと、症例によっては歯科医師の働に頼る部分がありましたが、CTスキャンによる正確な画像によってその心配がなくなります。当院ではCTスキャン2台設置。患者様に応じて使い分けをしております。

無料でCTスキャンの撮影。

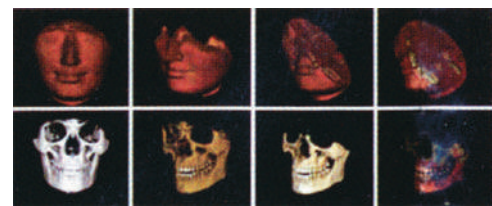

安心3 費用 当院は、ストローマンとブローネマルク・インプラントのトータルの見積りでは全国でも安心の料金設定です。

安心4 品質 当院で採用しているインプラントはいずれも世界でトップシェアを誇る、最高品質のインプラントです。

インプラント1本(税込)
20万円~40万円

上の歯がすべて無い方が6本のインプラントで14本の歯(全歯をカバー)をプラスチックで治療した場合、(6本×30万円)+ダミーの費用=約190万円弱の総額で済みます。それだけではありません。

当院で採用しているインプラントメーカー
当院では、特に厳しい基準で性能と価格の両方の満足度を満たすことができる、3つの最高品質のインプラントメーカーを採用しております。

世界で最も使用されているインプラント【ストローマンインプラント】
ストローマン社

1974年に開発されて以来、世界40ヶ国以上で使用され、もっとも信用されているインプラントの一つに数えられています。

【ブローネマルクインプラント】
ノーベルバイオケア社

ノーベルバイオケアはインプラントの代名詞「ブローネマルクインプラント」のメーカーで、主に先進医療を行なっている病院などで多く使われています。

第3世代の国産インプラントメーカー【マイテイスアローインプラント】
フレンベース社

マイテイス開発のコンセプトは「インプラントを中心とした骨治療の総合システムの確立」。最も世界的インプラントロジーを追求し、機能的なロードフォーム形態で様々な症例で使い分けすることが可能で、形状のラインナップが豊富です。

インプラント治療を受ける際には以下の事項も必ず確認しましょう。
■トータルの見積金額 ■定期検診代 ■保障期間 ■実績のあるインプラントを使用しているか

枠内は全て無料です
●10年保証 ●CT撮影
●腫れを最小限の抑える技術

お子様・成人矯正 4/5・6日 無料相談会

開催時間 4/5(土)PM 2:30~PM6:00 (休憩なし)
4/6(日)AM10:00~PM5:00 (休憩なし)
場所 みさわ歯科 (予約不要)
ご都合のよろしい時間にお気軽にご来院ください。

当院では、細菌・ウイルス感染の予防を徹底しています。

患者様ごとにタービンを1本1本滅菌しています

安心の治療のため医療器材の洗淨・消毒・滅菌を徹底しています!

当院ではタービンなどはタービン専用滅菌機器iClave/スーパークレープによる滅菌で安心して治療していただけます。



歯科医院における感染対策の必要性

歯科治療は「歯を削る」「歯を抜く」「歯肉を切る」などの治療が多く、治療に使う器具・機械には必ず唾液や血液が付着します。そのため、血液に接触すると感染する細菌やウイルスには特に注意が必要です。細菌やウイルスの中には、HIVやHBV、HCV、ヘルペス等の危険な病気も含まれています。このような細菌やウイルスは確実に除去する必要があります。

当院が実施している感染対策

全ての「感染」を防ぐためには、治療毎に、使用器具を専用の滅菌装置で滅菌することが必要になります。また、安全性を図るためにディスポーザブル(使い捨て)の器具を取り入れて万全の対策をとることが必要です。

滅菌とは

- 洗淨** 対象物からあらゆる異物(汚染や有機物など)を除去すること。表面に付着した汚れを洗い、すすぐなどで除去する工程です。
- 消毒** 生存する有害な微生物の数を、感染の危険性をなくすレベルまで減らすために用いられる処置。必ずしも微生物をすべて殺菌したり除去するものではありません。
- 滅菌** すべての微生物を除去または殺滅する行為。それを「滅菌」と言います。

常勤歯科医師紹介

6人のドクターによる万全の体制です。担当医制で歯の事に関して、何でもご相談ください。



〈矯正歯科医師〉

